

## Manuelt oppsett for Microsoft Outlook 2007

**Følg anvisningen nedenfor nøye**

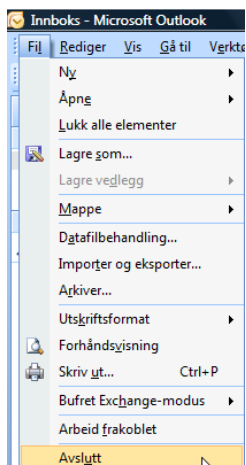

1. Hvis Outlook er startet må du lukke Microsoft Outlook ved å trykke på **"Fil"** og **"Avslutt"**

**Riktig**



**Feil**



2. Se at Outlook-ikonet nederts ved klokken er borte. Hvis det ikke går bort med en gang, så vent en liten stund og det vil forsvinne av seg selv. Går det ikke bort etter en kort stund, må du starte maskinen på nytt.

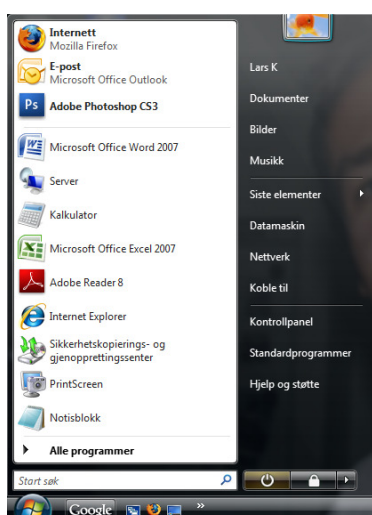

3. Trykk **"Start"**, ("**innstillinger**"), deretter **"Kontrollpanel"**

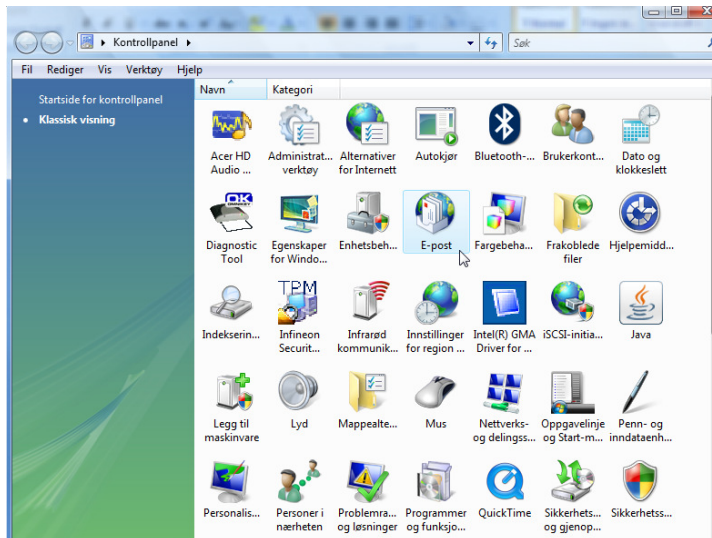

4. Trykk på ikonet **"E-post" (Mail)**

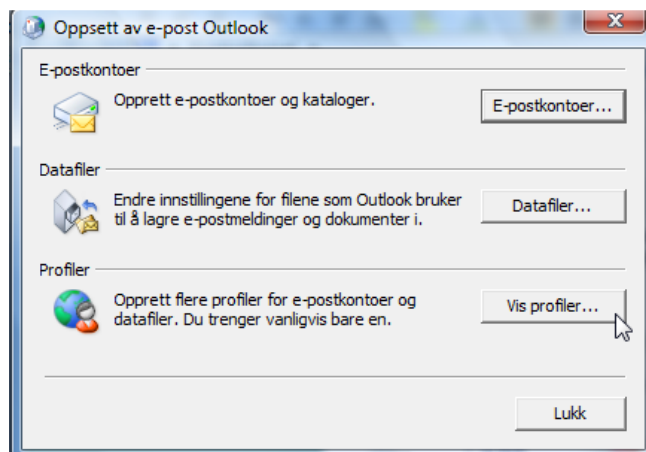

5. Trykk på knappen **"Vis Profiler..."**

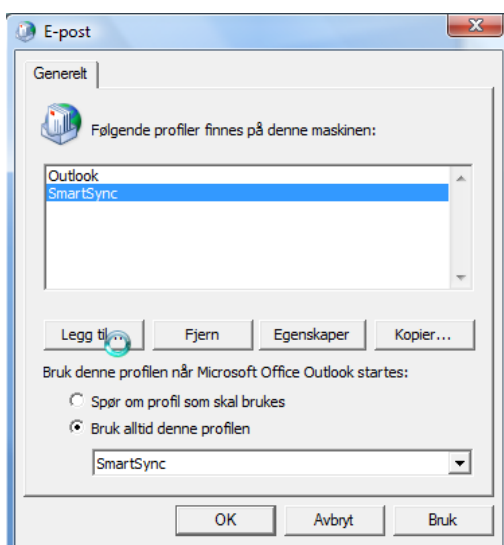

6. Trykk på **"Legg til"**

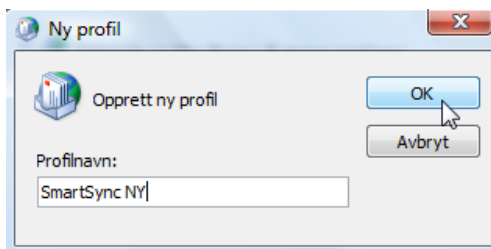

7. Skriv inn **"SmartSync NY"**

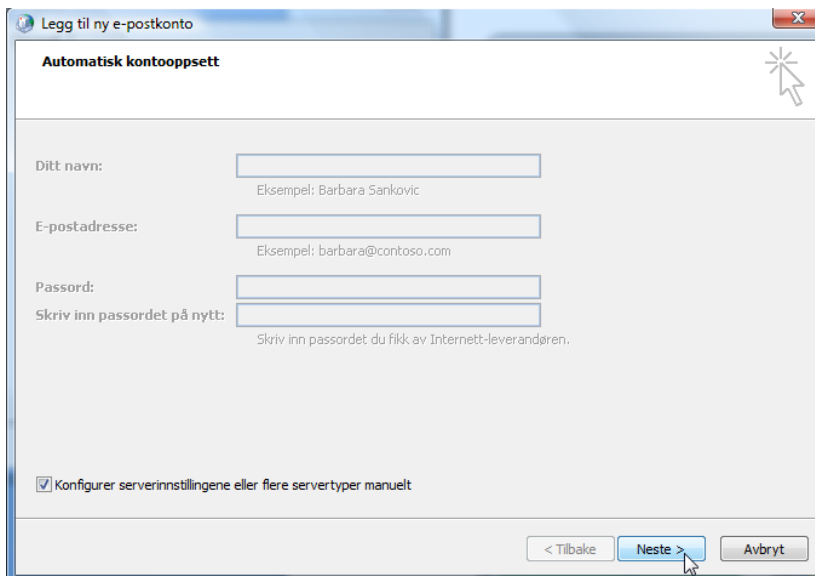

8. Huk på **"Konfigurer serverinnstillingene...."** og trykk **"Neste"**

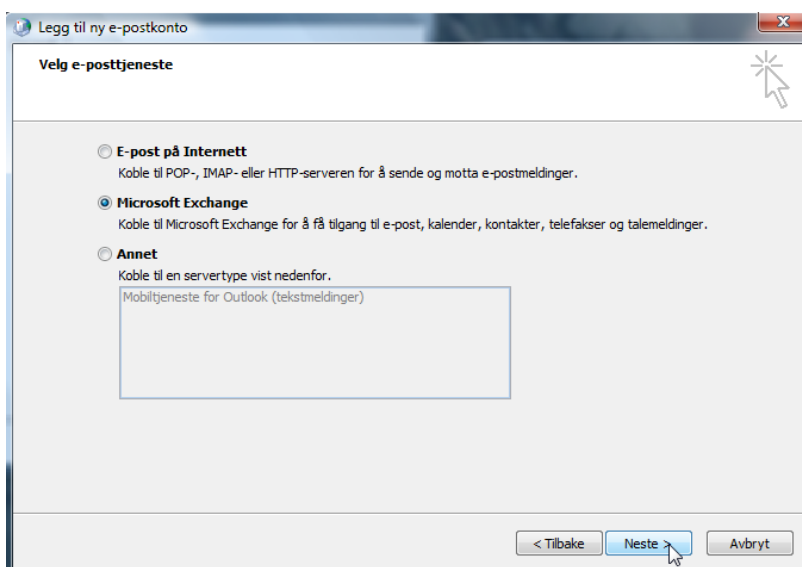

9. Velg **"Microsoft Exchange"** og trykk **"Neste"**

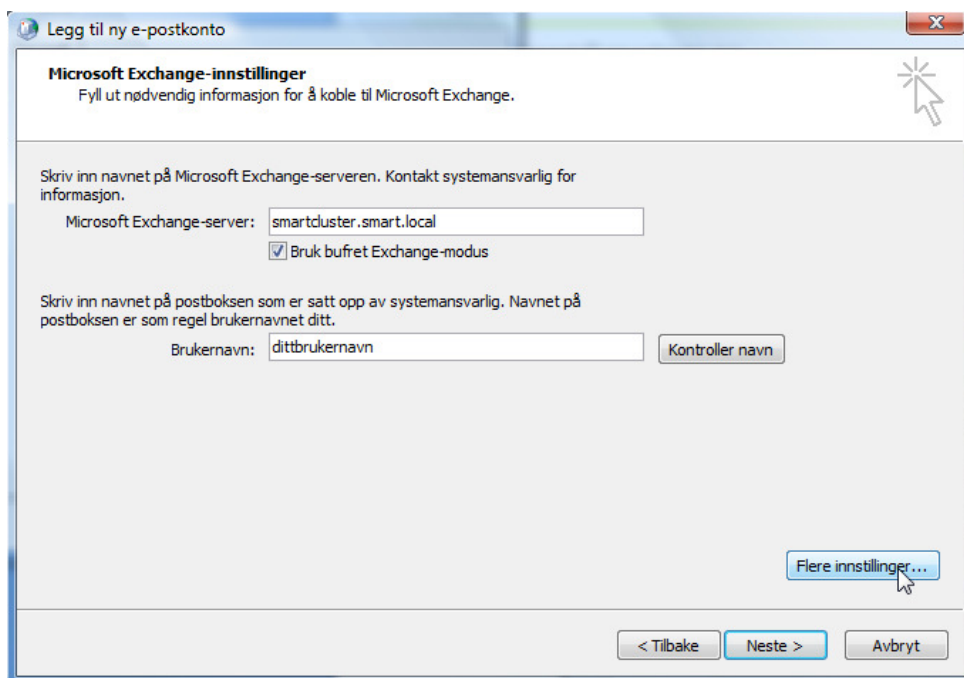

10. Skriv inn **"smartcluster.smart.local"** i feltet Microsoft Exchange server
11. Skriv inn **"dittbrukernavn"** (**VIKTIG:** Her skal du **ikke** ha med @smartsync.no)
12. Trykk **"Flere innstillinger"**

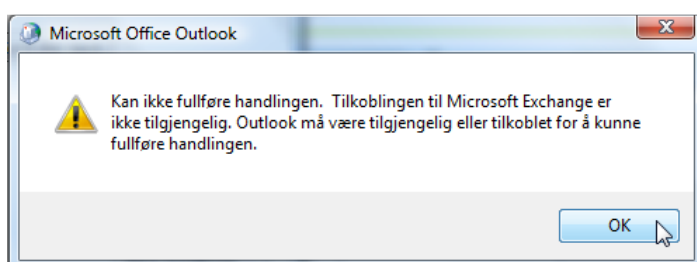

13. Trykk **"OK"** når denne boksen vises

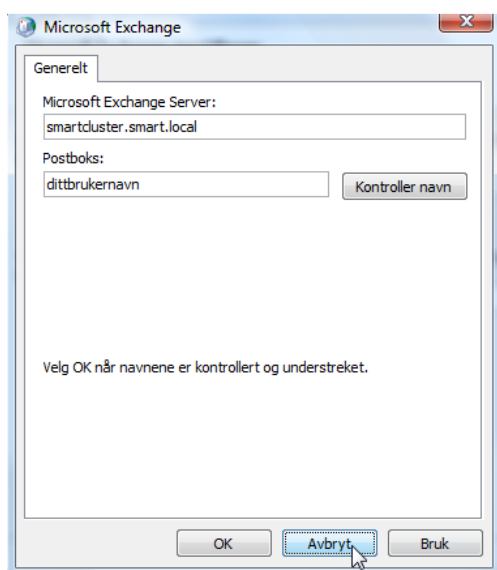

14. Trykk **"Avbryt"**

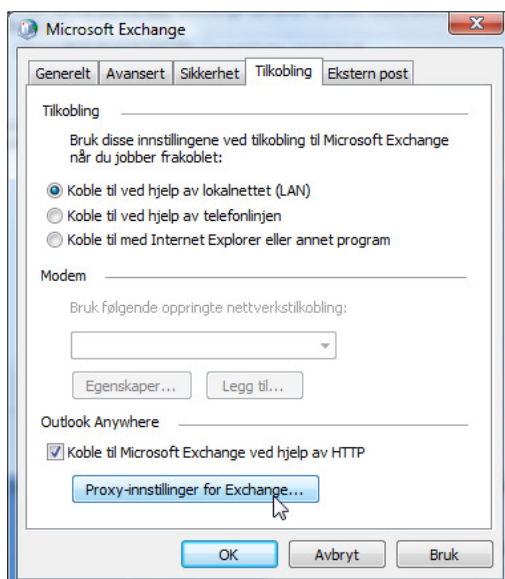

15. Trykk på fanen **"Tilkobling"**
16. Huk på **"Koble til Microsoft Exchange ved hjelp av HTTP"**
17. Trykk på knappen **"Proxy-innstillinger for Exchange..."**

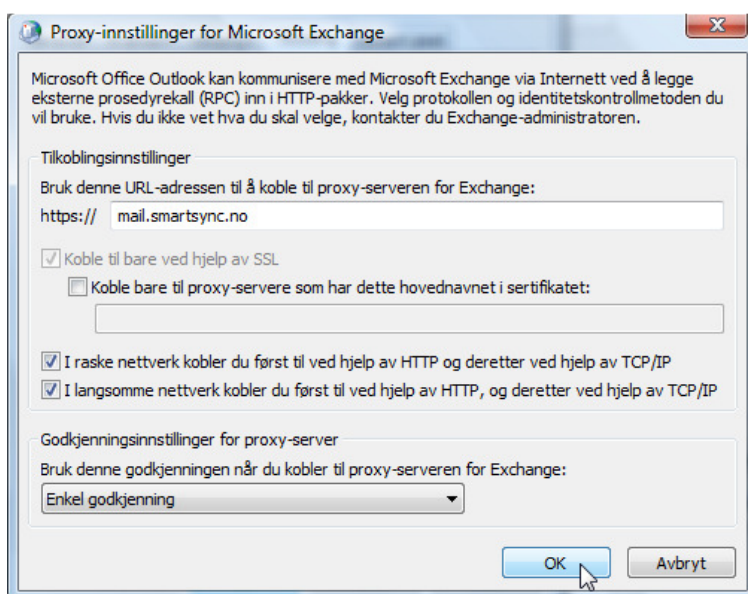

18. Fyll inn **"mail.smartsync.no"** bak https://
19. Huk på **"I raske nettverk..."**
20. Huk på **"I langsomme nettverk..."**
21. Velg **"Enkel godkjenning"** i rullgardinen nederst
22. Trykk **"OK"**

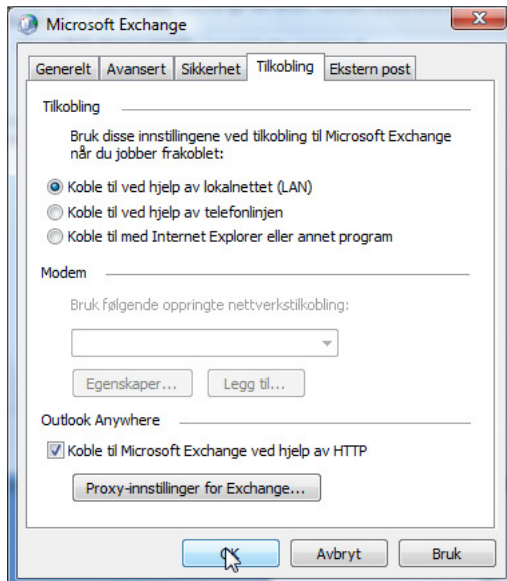

23. Trykk "OK"

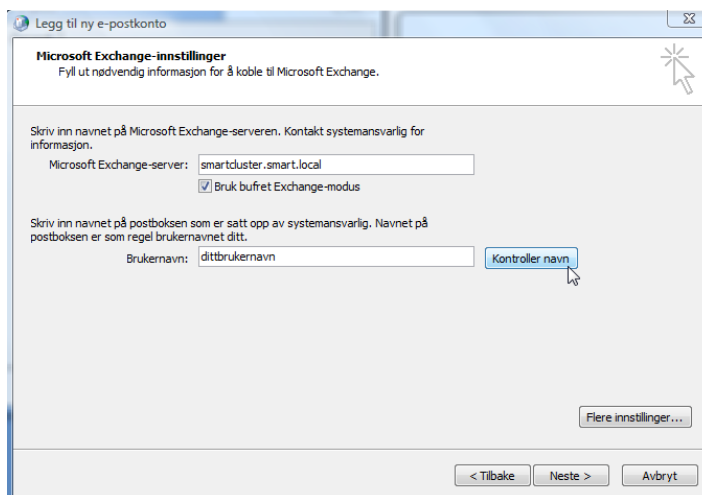

24. Trykk på "Kontroller navn"

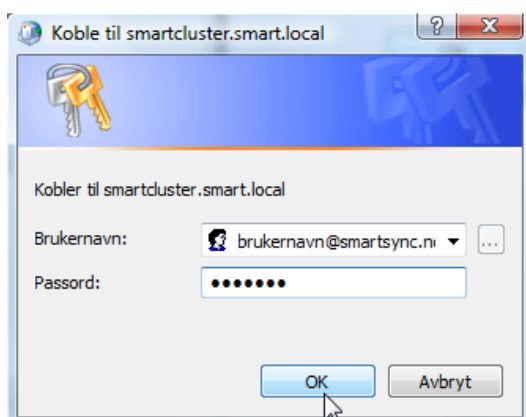

25. Tast inn ditt passord og trykk på "OK"

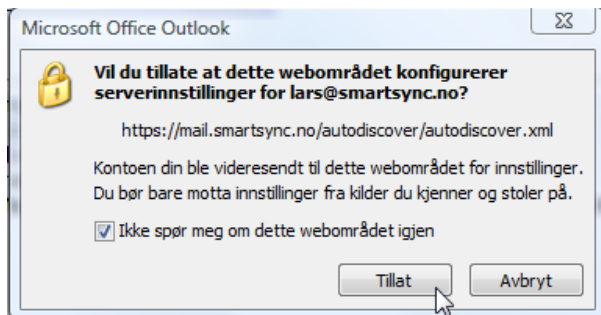

26. Hvis denne boksen dukker opp huker du på "Ikke spør meg...". Trykk "Tillat"

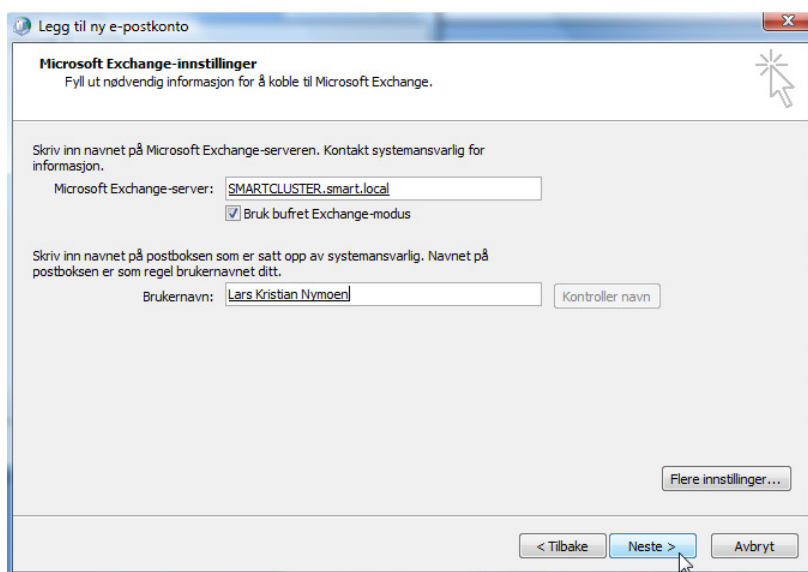

27. Når SMARTCLUSTER.smart.local og navnet ditt blir understreket kan du trykke på "Neste"

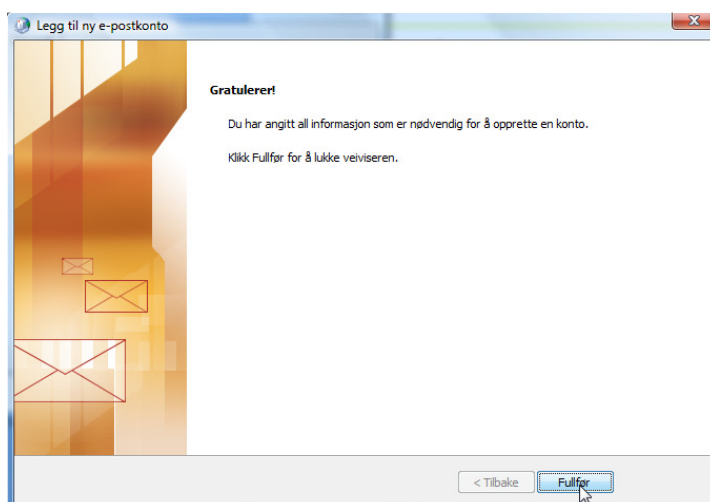

28. Trykk "Fullfør"

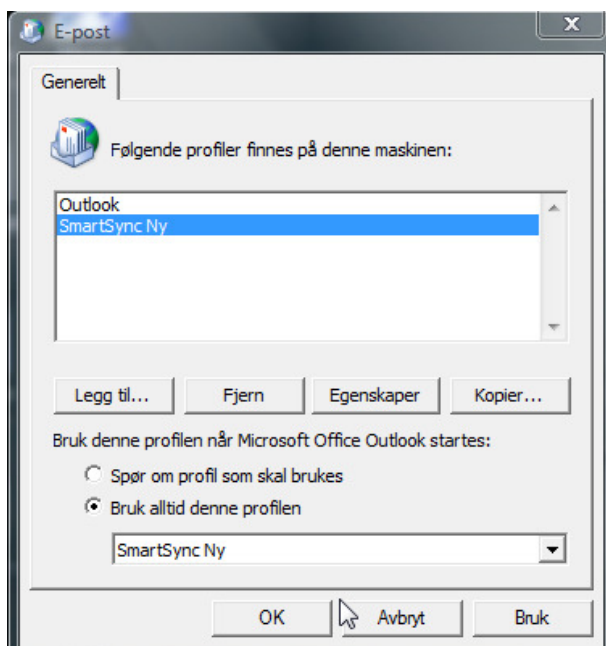

29. Huk på **"Bruk alltid denne profilen"** og velg **"SmartSync NY"** i rullgardinen. Trykk **"OK"**

30. Start Microsoft Outlook

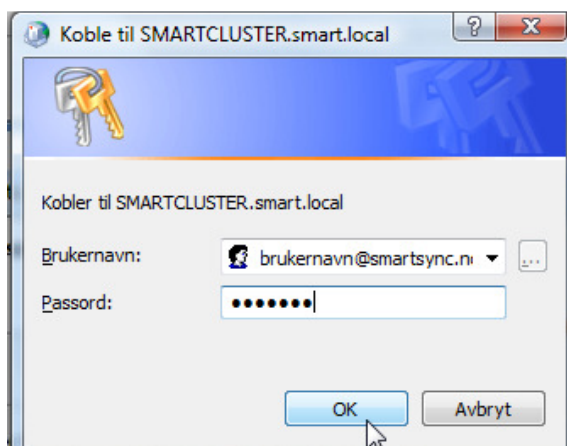

31. Fyll inn ditt passord og trykk **"OK"**

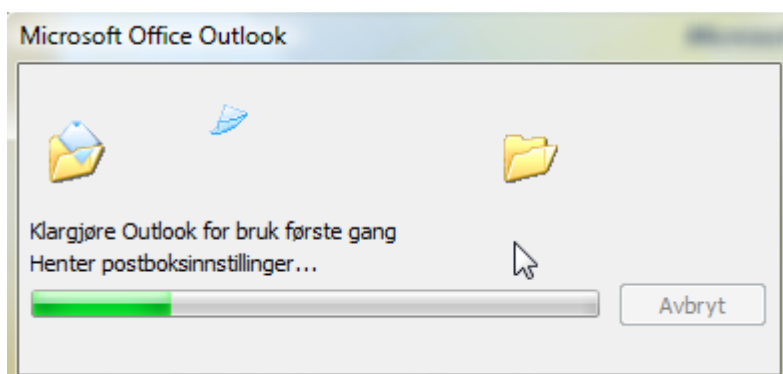

32. Dette bildet kommer opp og etter hvert vil innboks osv komme til syne

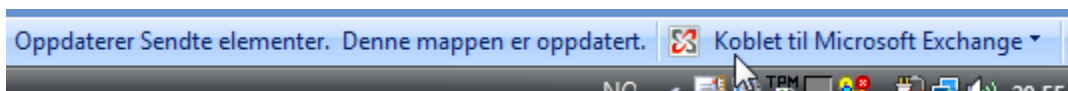

33. Nederst i Outlook står det nå "Koblet til Microsoft Exchange"
34. Outlook må nå laste ned alle dine e-poster osv ned til PC-en. Dette kan ta litt tid hvis du har mye data lagret i vårt system.
35. Når alt er lastet ned vil du se at det står "Alle mapper er oppdatert" ved siden av "Koblet til Microsoft Exchange".
36. Gratulerer! Din Outlook er nå koblet opp mot vårt system.

**Får du problemer underveis,  
vennligst kontakt oss på:**

**Tlf: 40 00 58 77**

**E-post: [support@smartsync.no](mailto:support@smartsync.no)**